

MEME KANSERİ TEDAVİSİNDE CERRAHİ – RADYASYON ONKOLOJİSİ İŞBİRLİĞİ

Dr Savaş Koçak

Ankara Meme Hastalıkları Derneği

29 Ocak 2015

Dr Savaş Koçak'ın ilaç ve tıbbi cihaz endüstrisi
ile maddi ilişkisi yoktur

ANKARA
MEME
HASTALIKLARI
DERNEĐİ

İ. LALE ATAHAN
SENİ
UNUTMAYACAĐIZ

- Dr Lale Atahan:

“Yakın cerrahi sınır : yetersiz ameliyat...”

- Dr Lale Atahan:

“Yakın cerrahi sınır : yetersiz ameliyat !!...”

- Dr Müge Akmansu:

“Dren yeri hatalı : yanlış !!...”

- Dr Lale Atahan:

“Yakın cerrahi sınır : yetersiz ameliyat !!...”

- Dr Müge Akmansu:

“Dren yeri hatalı : yanlış !!...”

- Dr Ferah Yıldız

“Aaaaaabi...”

MEME KANSERİ CERRAHİSİNDE RADYOTERAPİ İLE İŞBİRLİĞİ YAPILAN ALANLAR

- 1. Lokal ileri ve nüks kanserlerde geniş yumuşak doku ve toraks duvarı defektlerinin onarımı sonrası RT**
- 2. Mastektomi (+ eşzamanlı rekonstrüksiyon) sonrası RT**
- 3. Meme koruyucu cerrahi ve RT**

Lokal ileri ve nüks kanserlerde geniş yumuşak doku ve toraks duvarı defektlerinin onarımı



Ameliyatın amacı

- Ağrıyı dindirmek
- Enfeksiyon odağını ortadan kaldırmak
- Kötü görünümü düzeltmek
- Kemoterapi veya radyoterapi öncesinde deri bütünlüğünü sağlamak
- Olanak varsa sağkalımı uzatmak

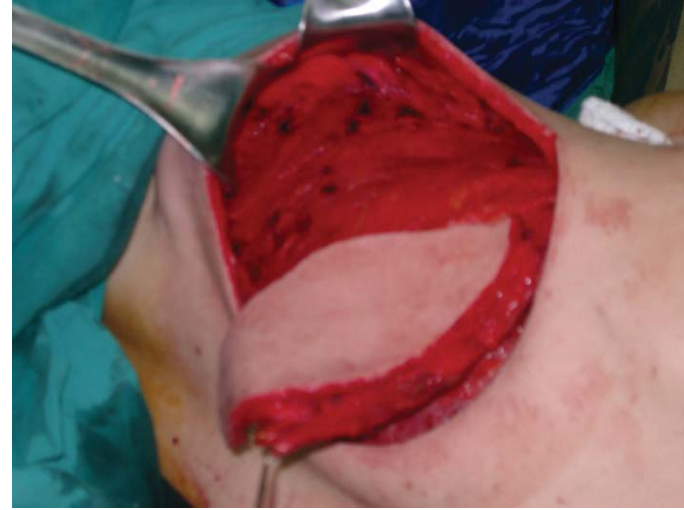

MEME KANSERİ CERRAHİSİNDE RADYOTERAPİ İLE İŞBİRLİĞİ YAPILAN ALANLAR

1. Lokal ileri ve nüks kanserlerde geniş yumuşak doku ve toraks duvarı defektlerinin onarımı
2. Mastektomi (+ eşzamanlı **rekonstrüksiyon**) sonrası RT
3. Meme koruyucu cerrahi

RADYOTERAPİNİN DOKULARA ETKİLERİ

- 1. Ödem**
- 2. Nekroz**
Yağ dokusu
- 3. Fibrozis**
Bağ dokusu, damar çeperi
- 4. Atrofi**
Deri ve kas

Mastektomi sonrası meme rekonstrüksiyonu

-Eşzamanlı

- Deri koruyucu
- Nipple areola koruyucu
- Geç

- Otojen doku

*Serbest flep

*Pediküllü flep

(TRAM, LD)

- İmplant

- Kombine

Latissimus Dorsi Kas Deri Flebi ile Meme Rekonstrüksiyonu

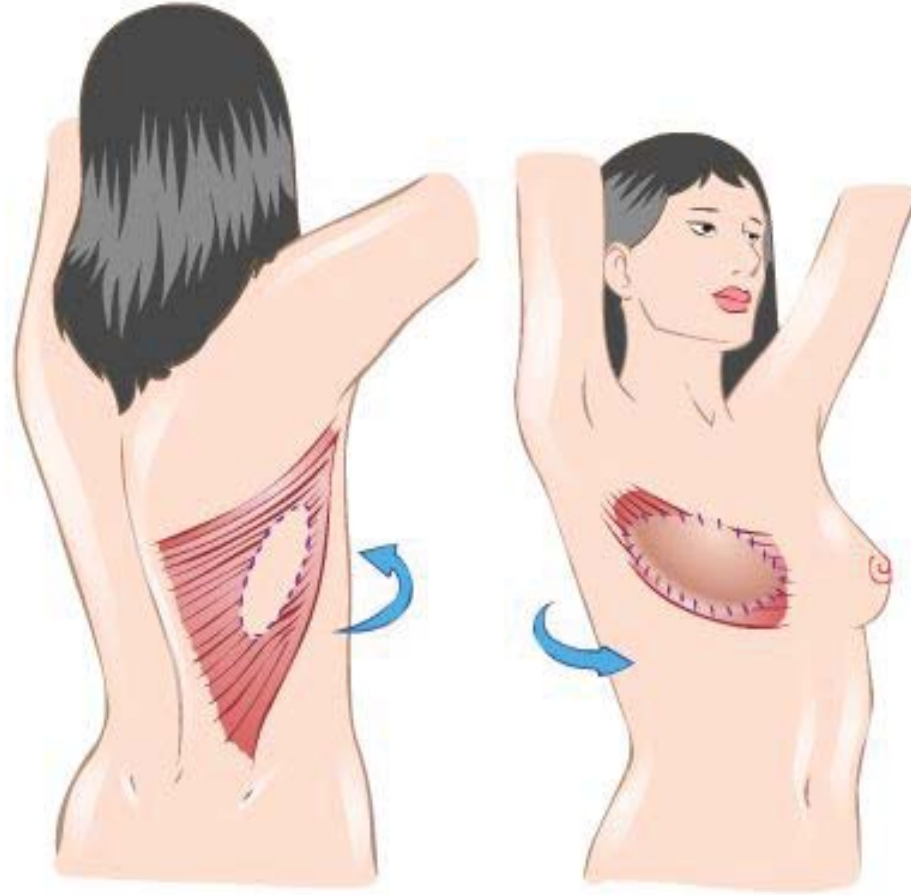

Latissimus dorsi kas deri flebi ile eşzamanlı meme rekonstrüksiyonu

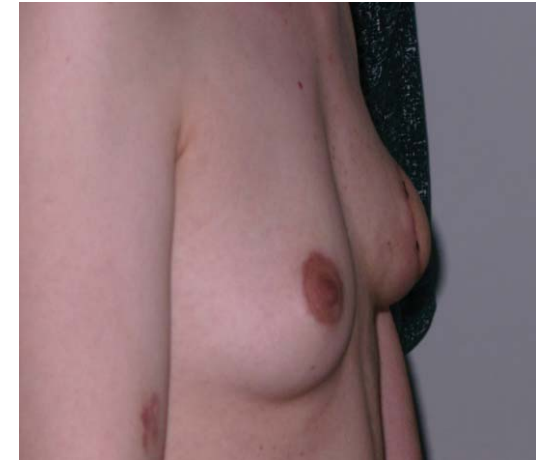
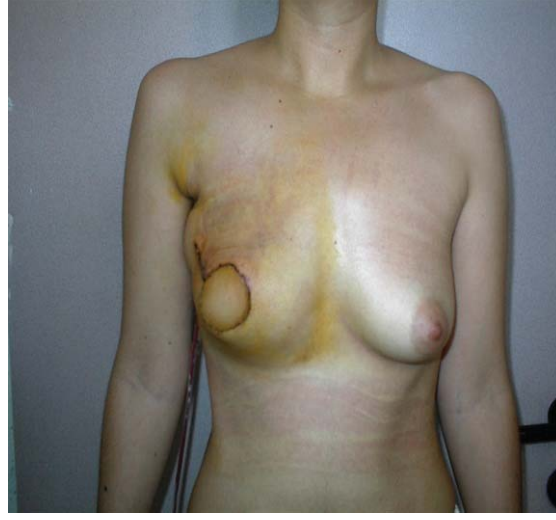

Latissimus dorsi kas deri flebi ile eşzamanlı meme rekonstrüksiyonu

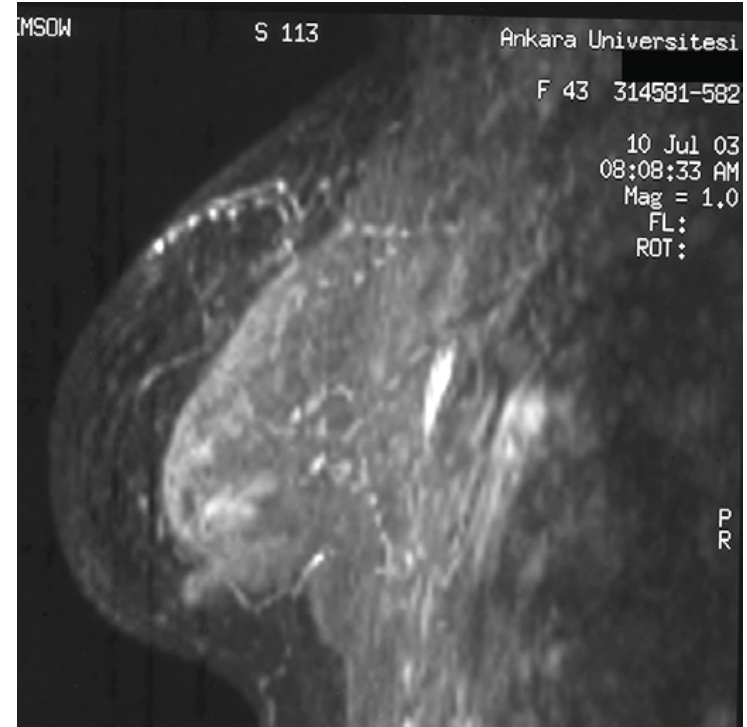

LD flep + implant ile meme rekonstrüksiyonu



Transvers Rektus Abdominus Kas Deri Flebi ile Meme Rekonstrüksiyonu

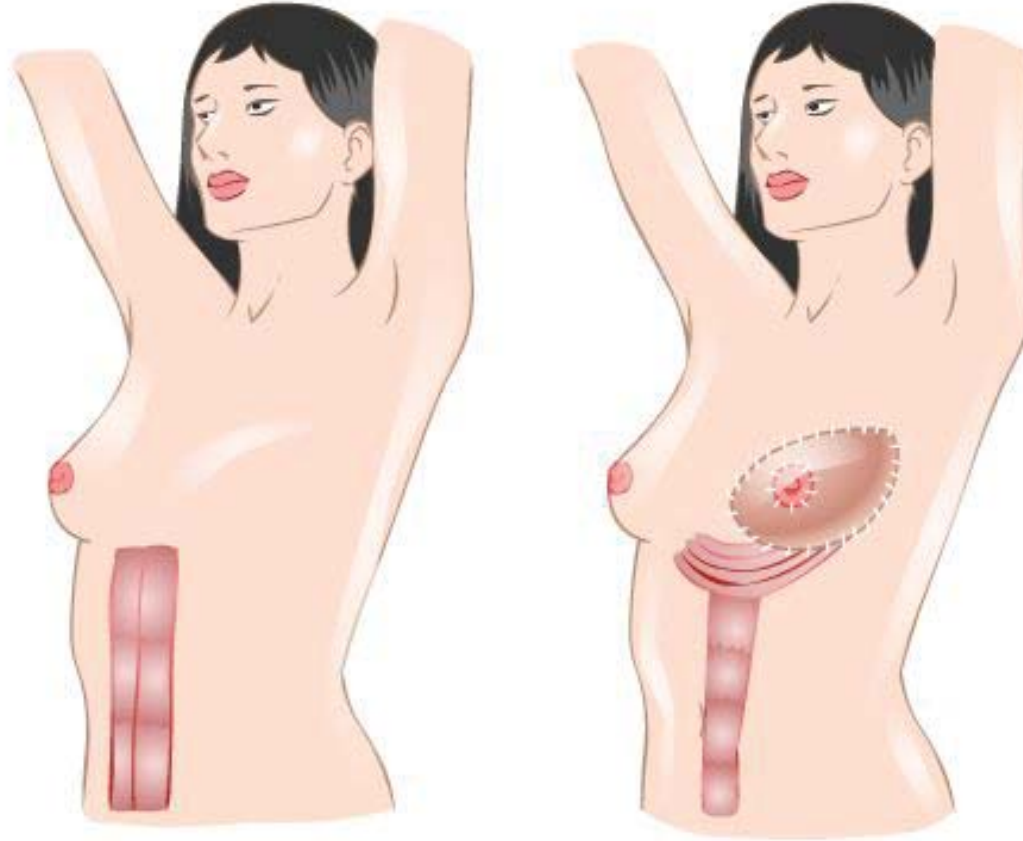

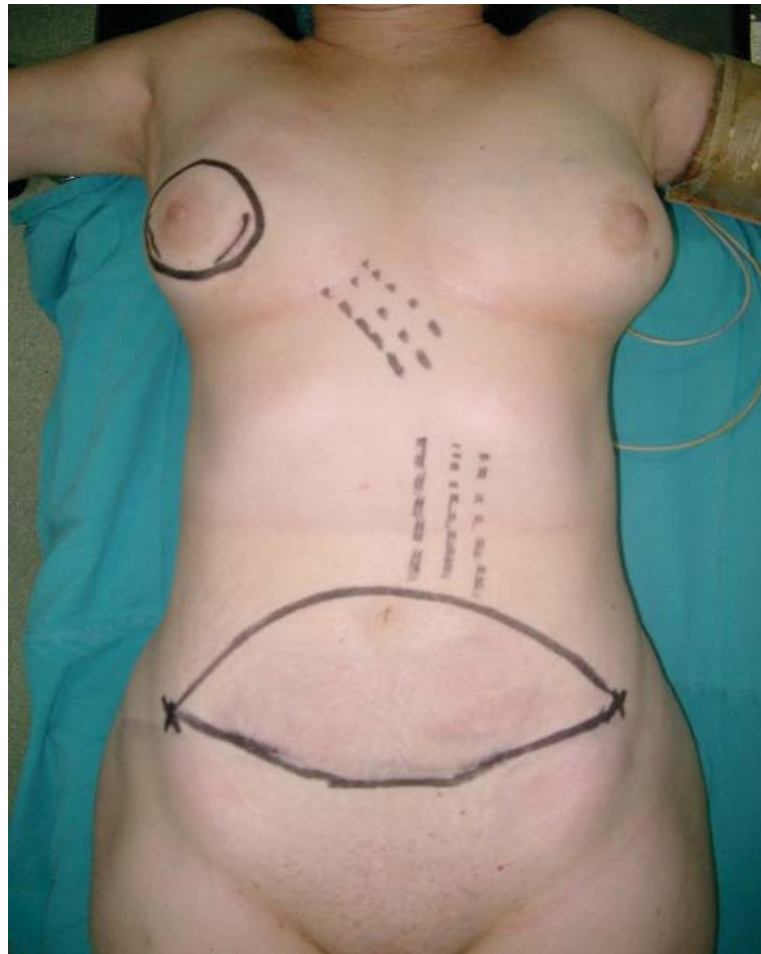





Adjuvan RT = YAĞ NEKROZU

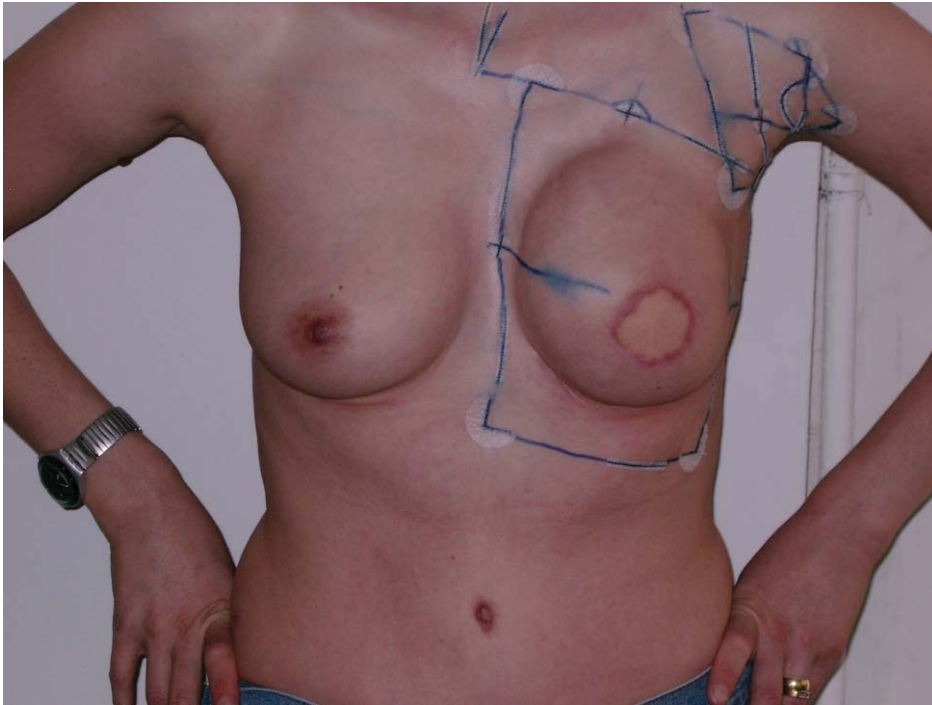

İmplant ile Meme Rekonstrüksiyonu

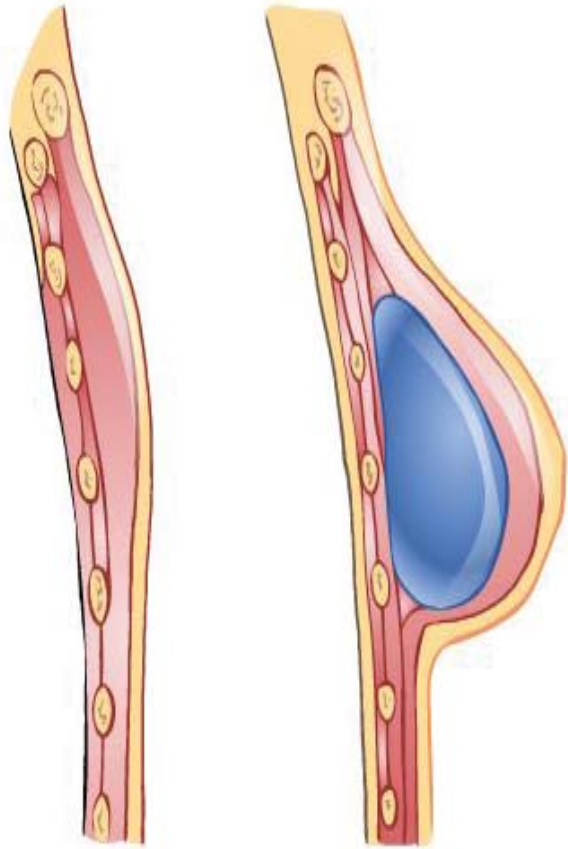

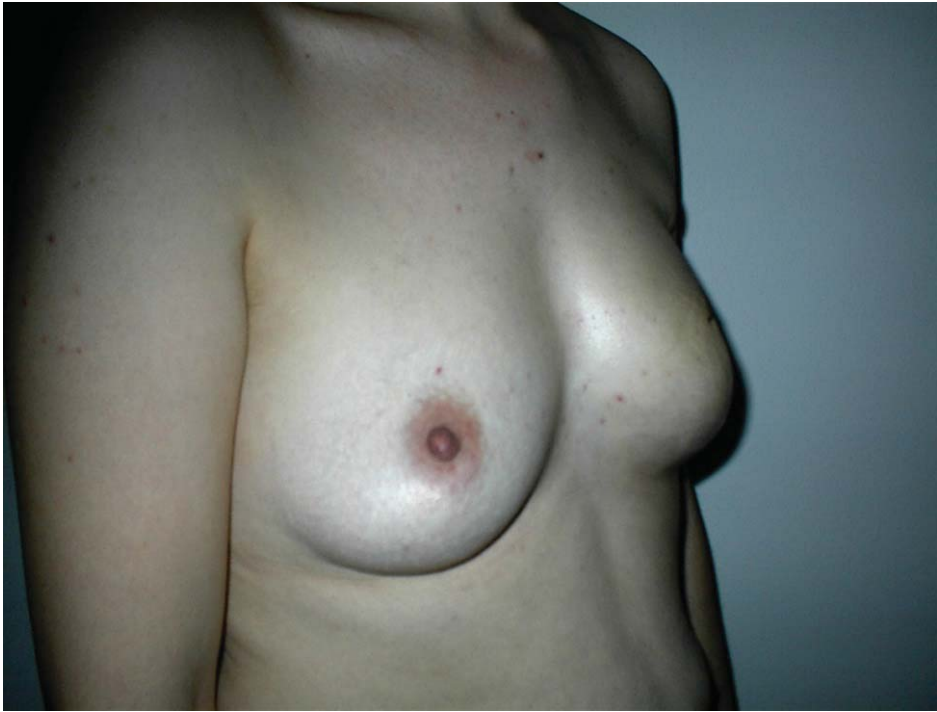

Rekonstrüksiyon yapılmayan hastalarda mastektomi sonrasında lokal nüks riski

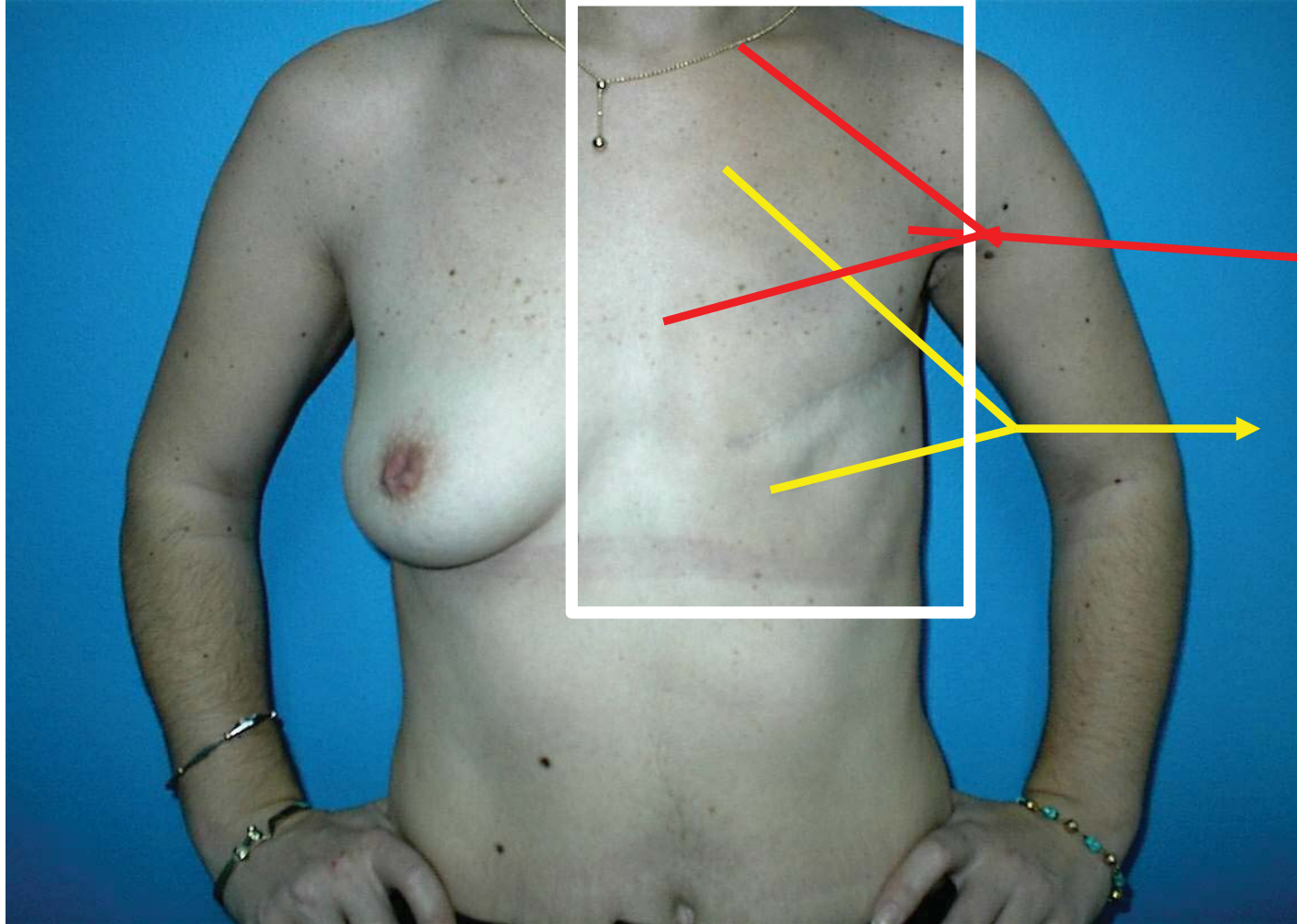

lenfatikler

mastektomi
flepleri

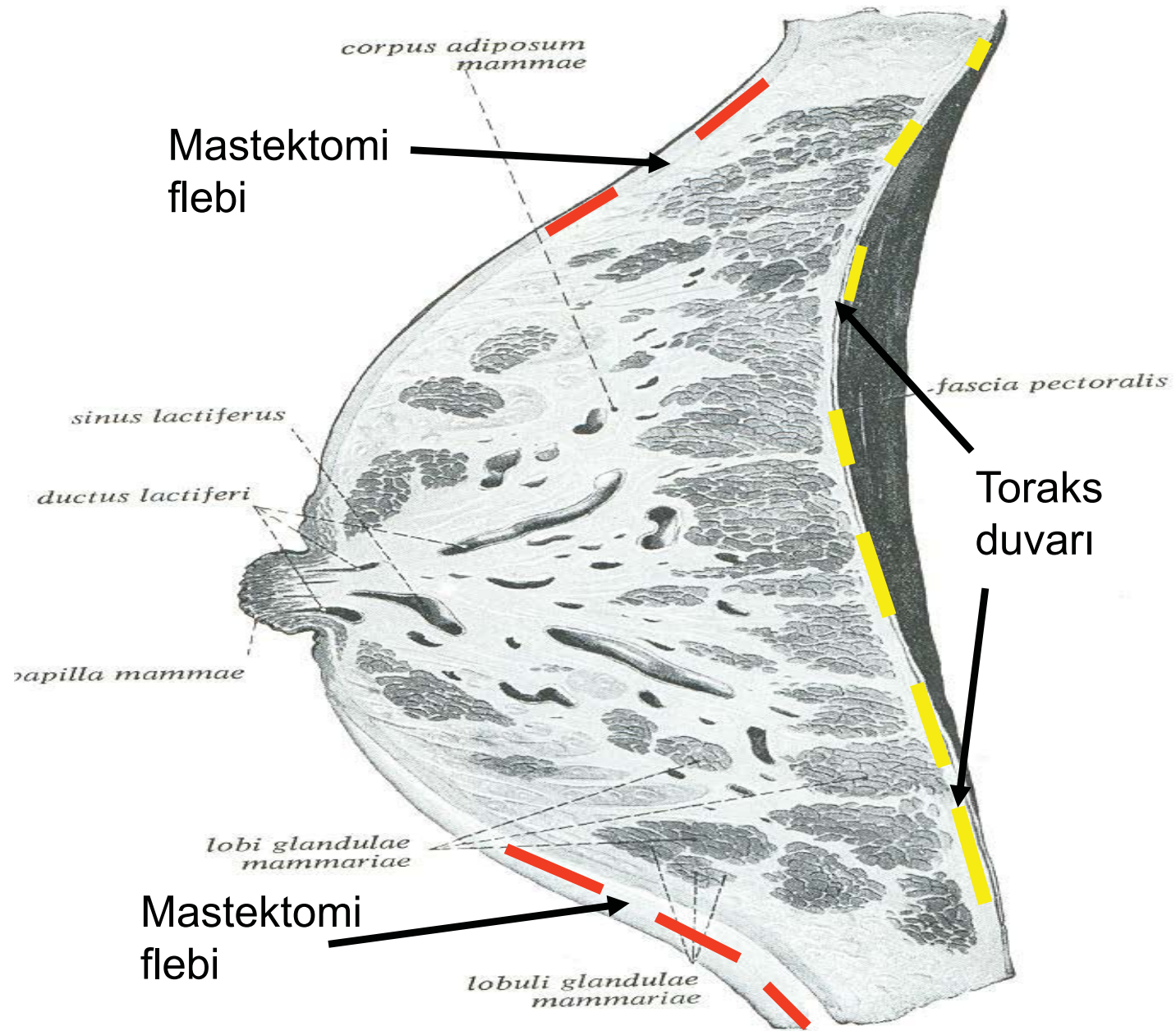

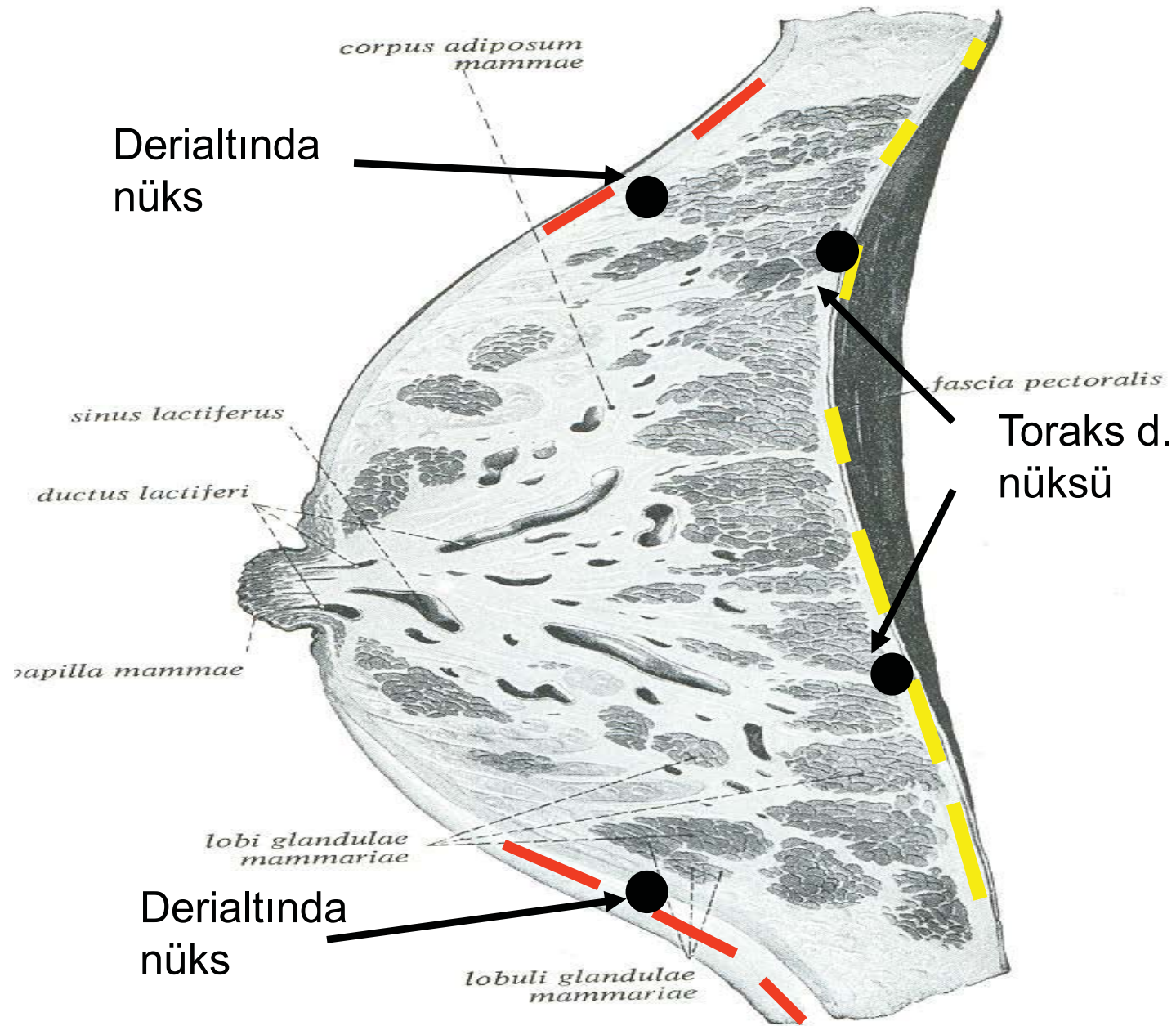

Mastektomi + otojen doku ile rekonstrüksiyon sonrasında lokal-bölgesel nüks

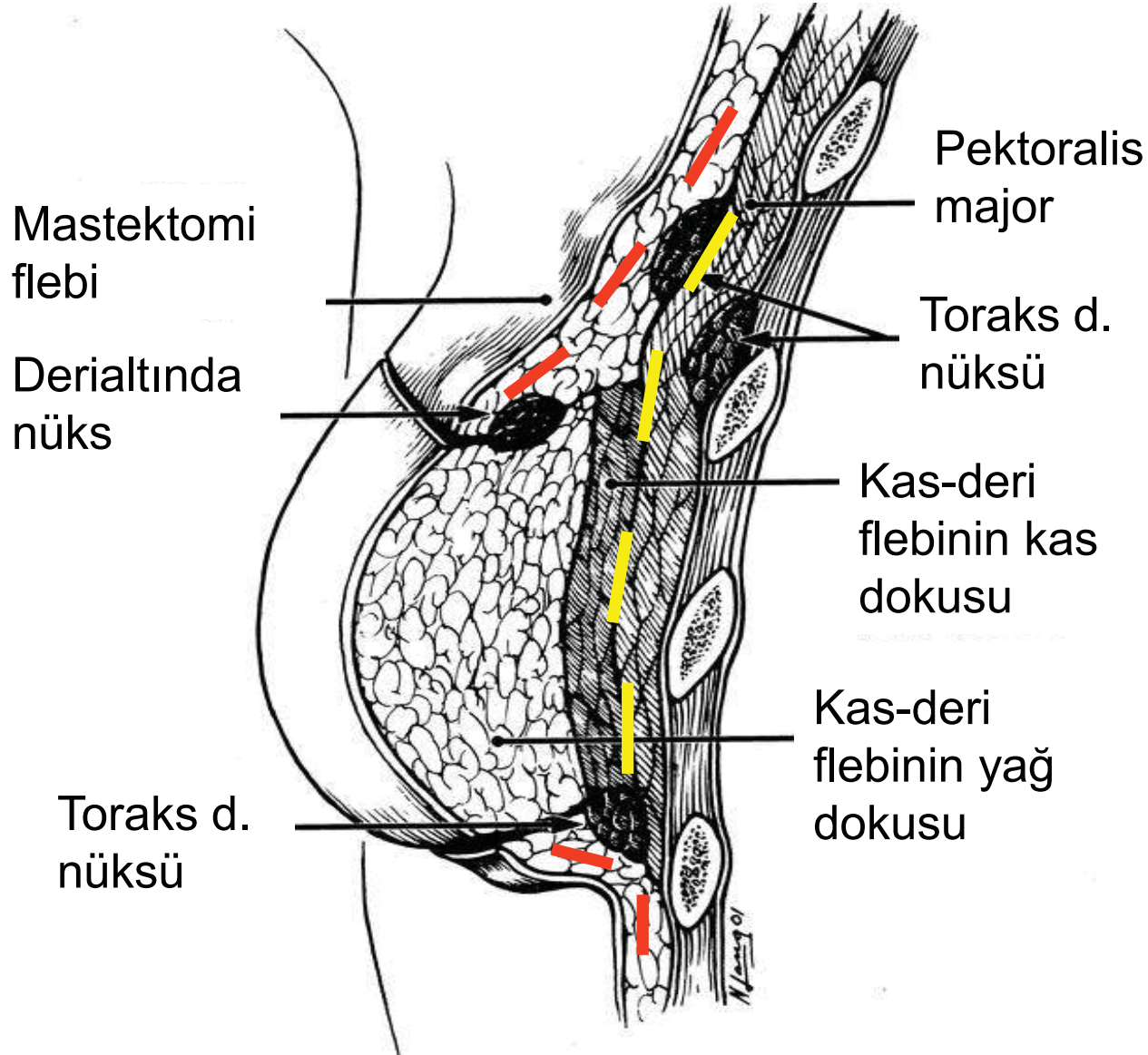

Mastektomi + implantla rekonstrüksiyon sonrasında lokal-bölgesel nüks

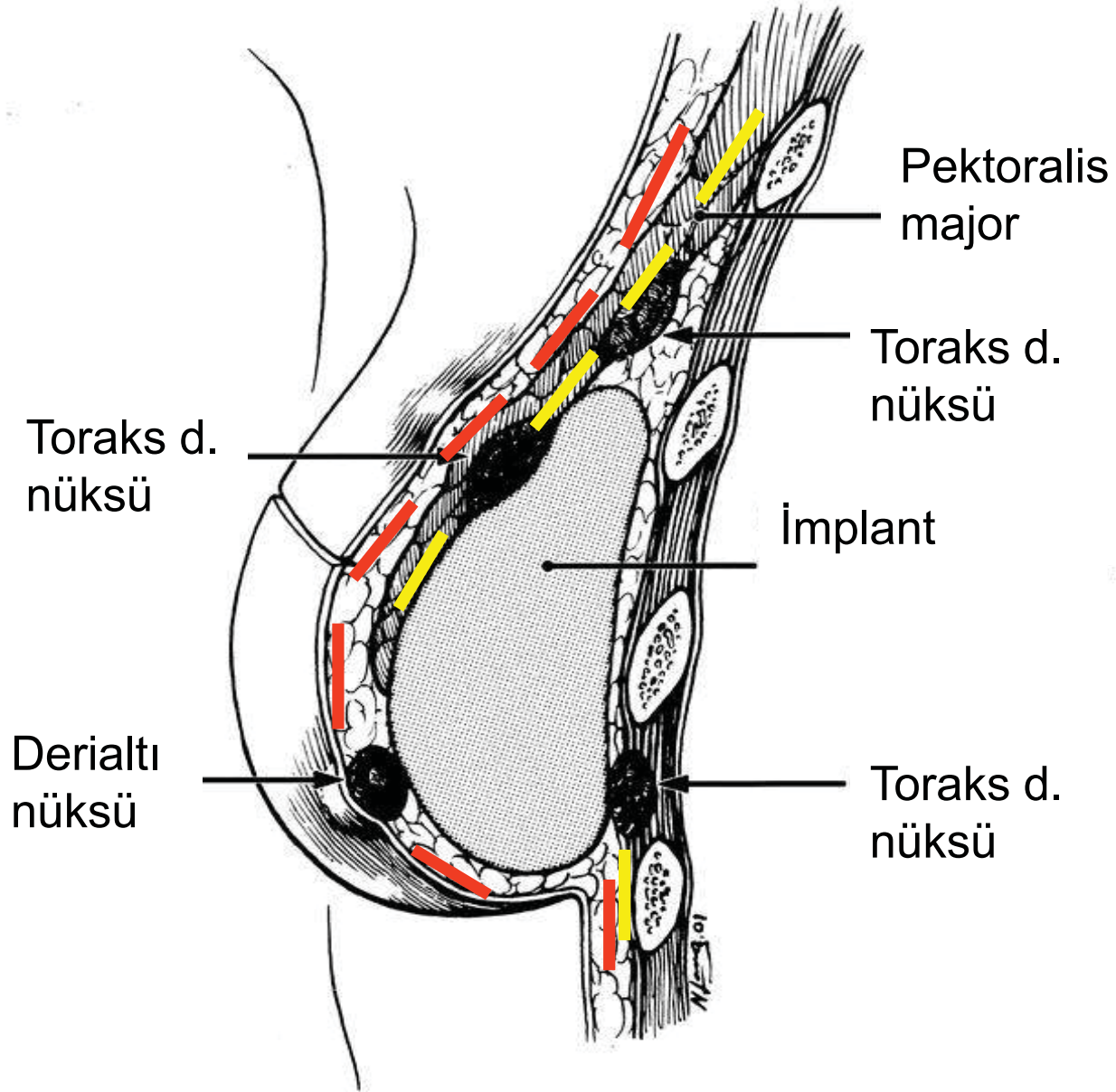

MEME KANSERİ CERRAHİSİNDE RADYOTERAPİ İLE İŞBİRLİĞİ YAPILAN ALANLAR

1. Lokal ileri ve nüks kanserlerde geniş yumuşak doku ve toraks duvarı defektlerinin onarımı
2. Mastektomi (+ eşzamanlı rekonstrüksiyon) sonrası RT
3. **Meme koruyucu cerrahi sonrası RT**

MEME KORUYUCU CERRAHİDE CERRAHİN SORUMLULUĐU

1. Tümörün yeterli kontrolü
2. İyi kozmetik sonuç
3. Radyasyon onkolođunun oryantasyonu

Meme koruyucu tedavide kozmetik sonuç önemlidir



Meme koruyucu tedavide cerrah tarafından öngörülmesi gereken kozmetik sorunlar

Küçük meme ve/veya büyük defekt



Büyük ve /veya pitotik meme



Küçük meme ve/veya büyük defekt

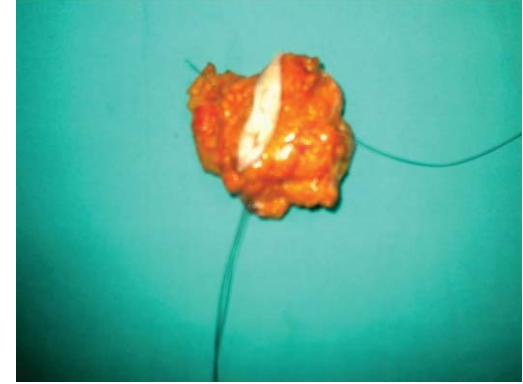

Meme içi glandüler flep



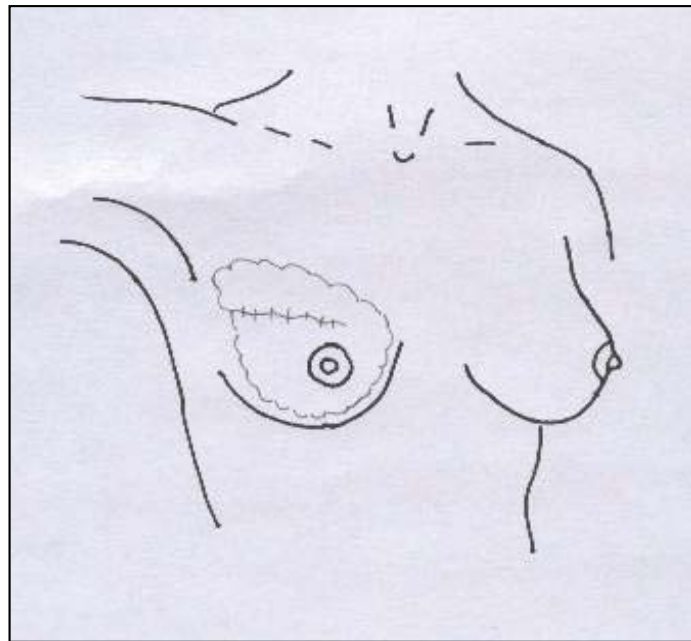
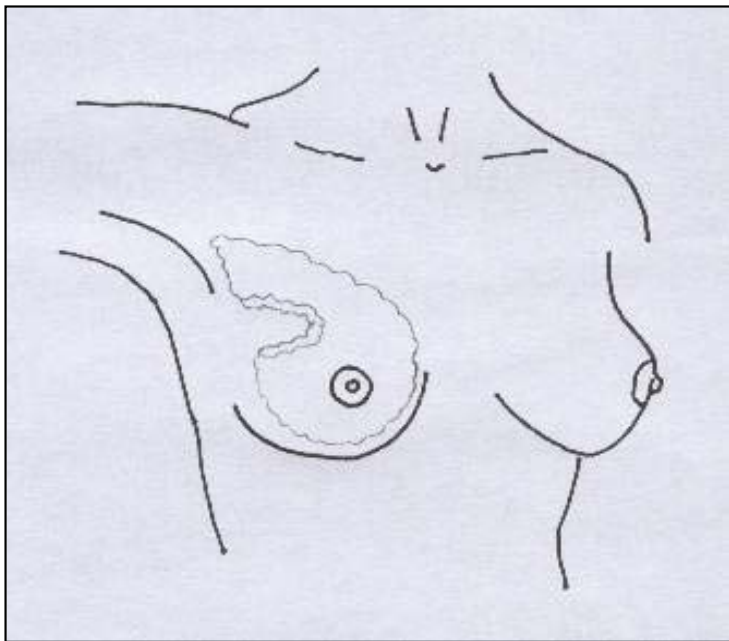
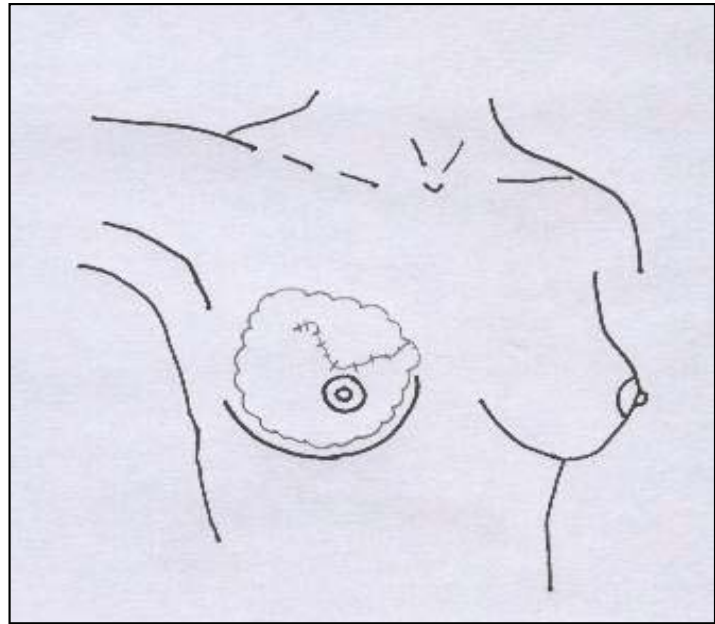
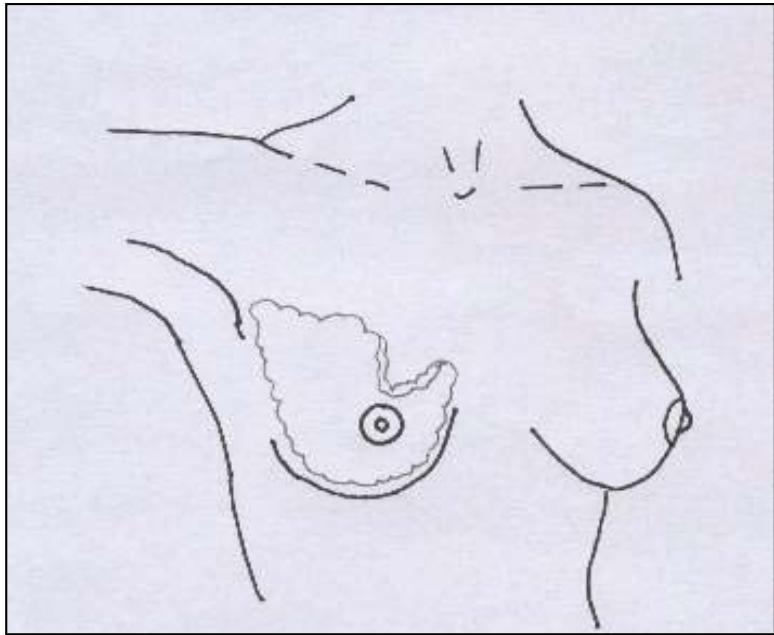



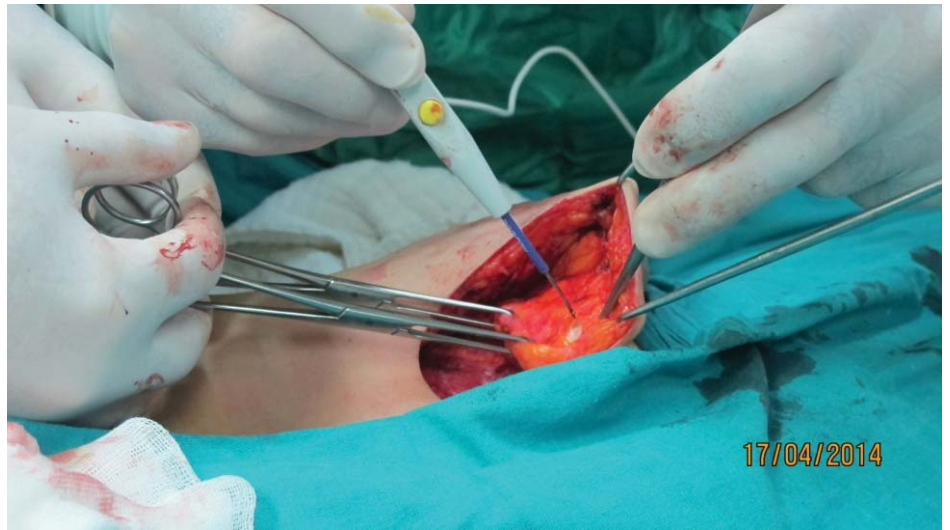

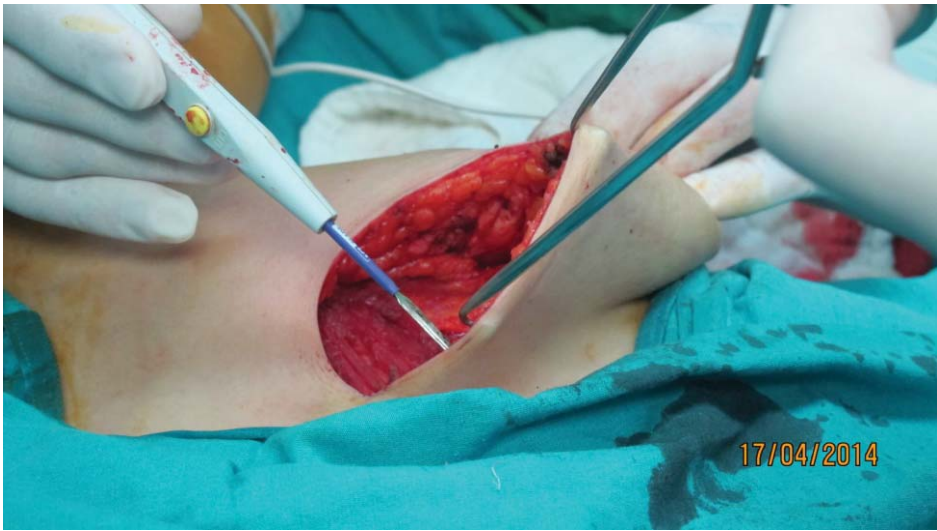

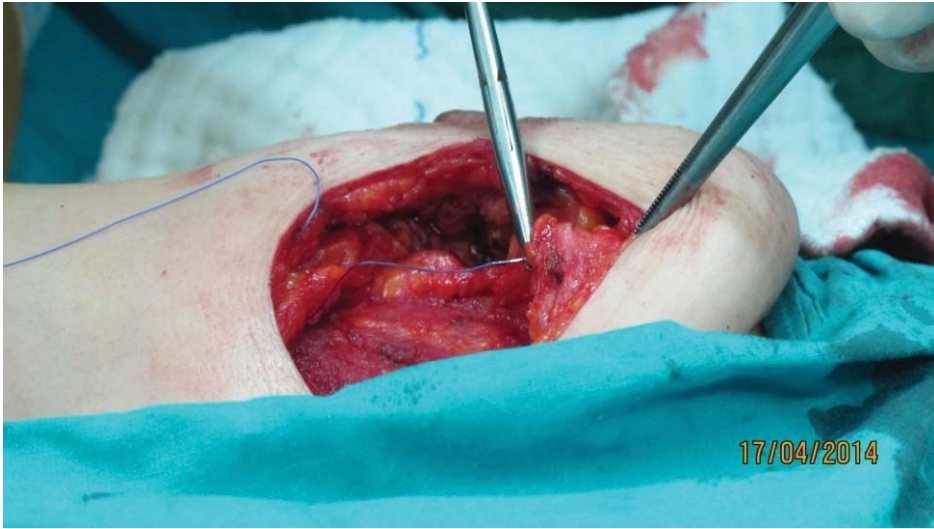





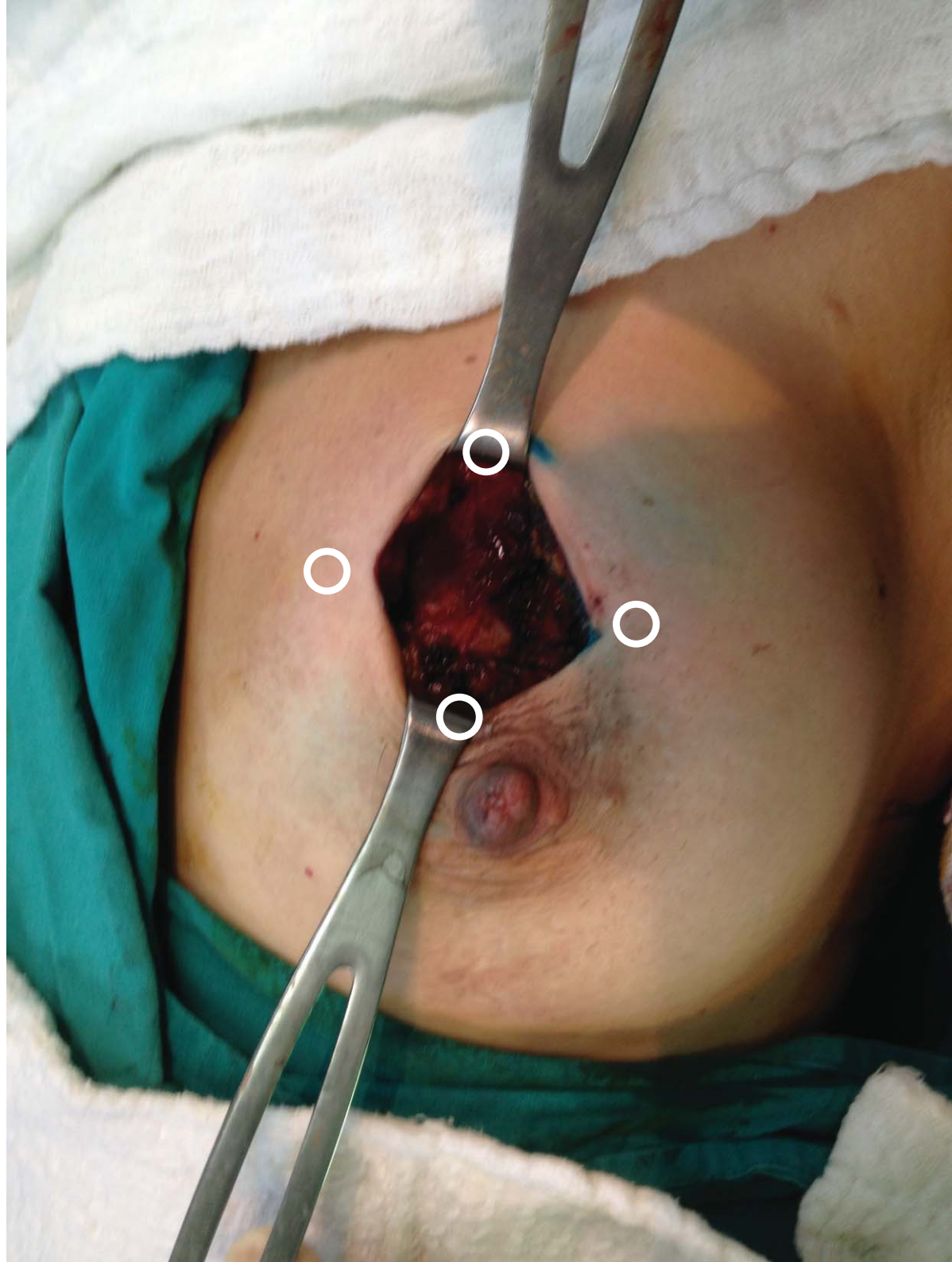









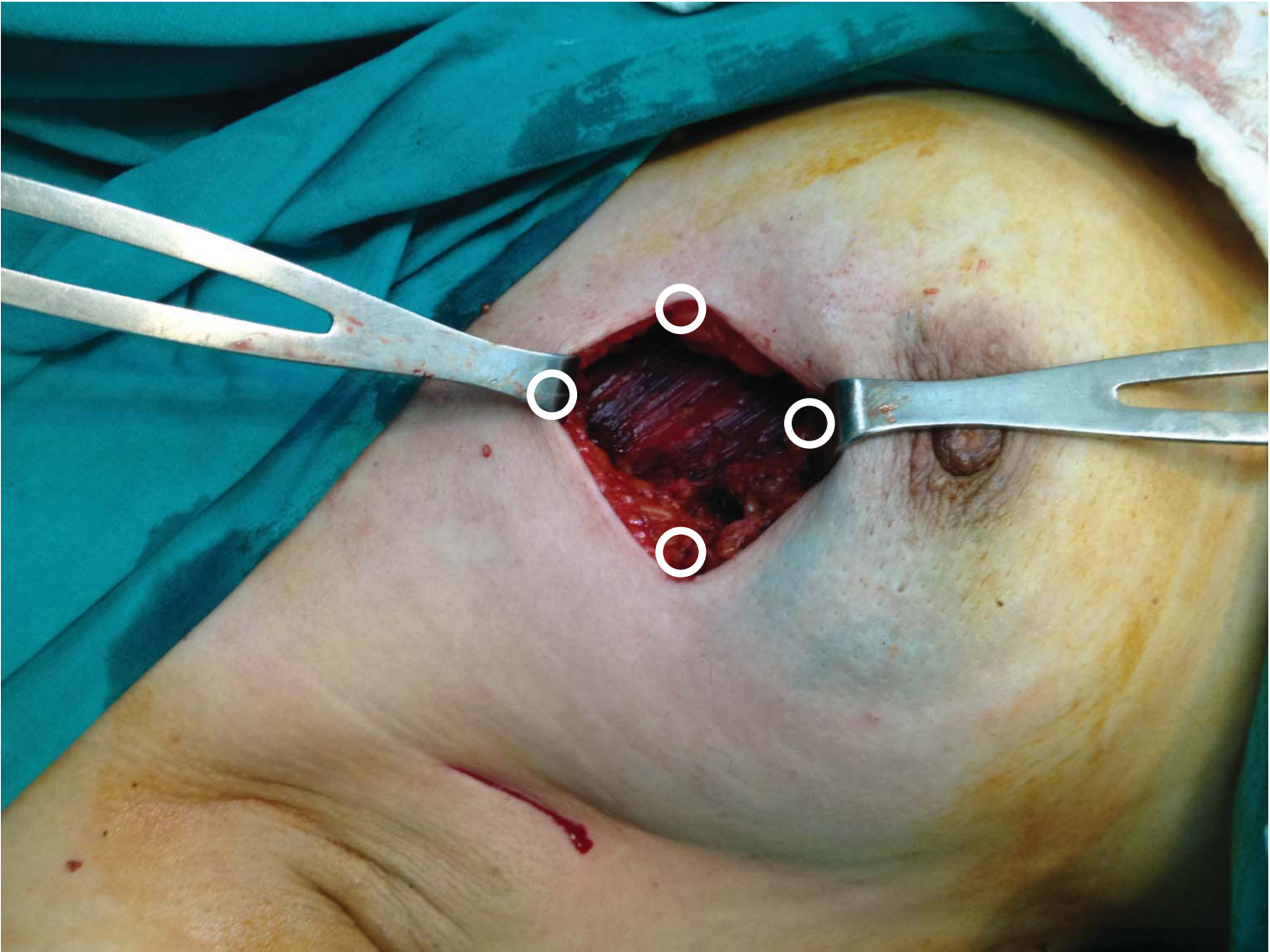

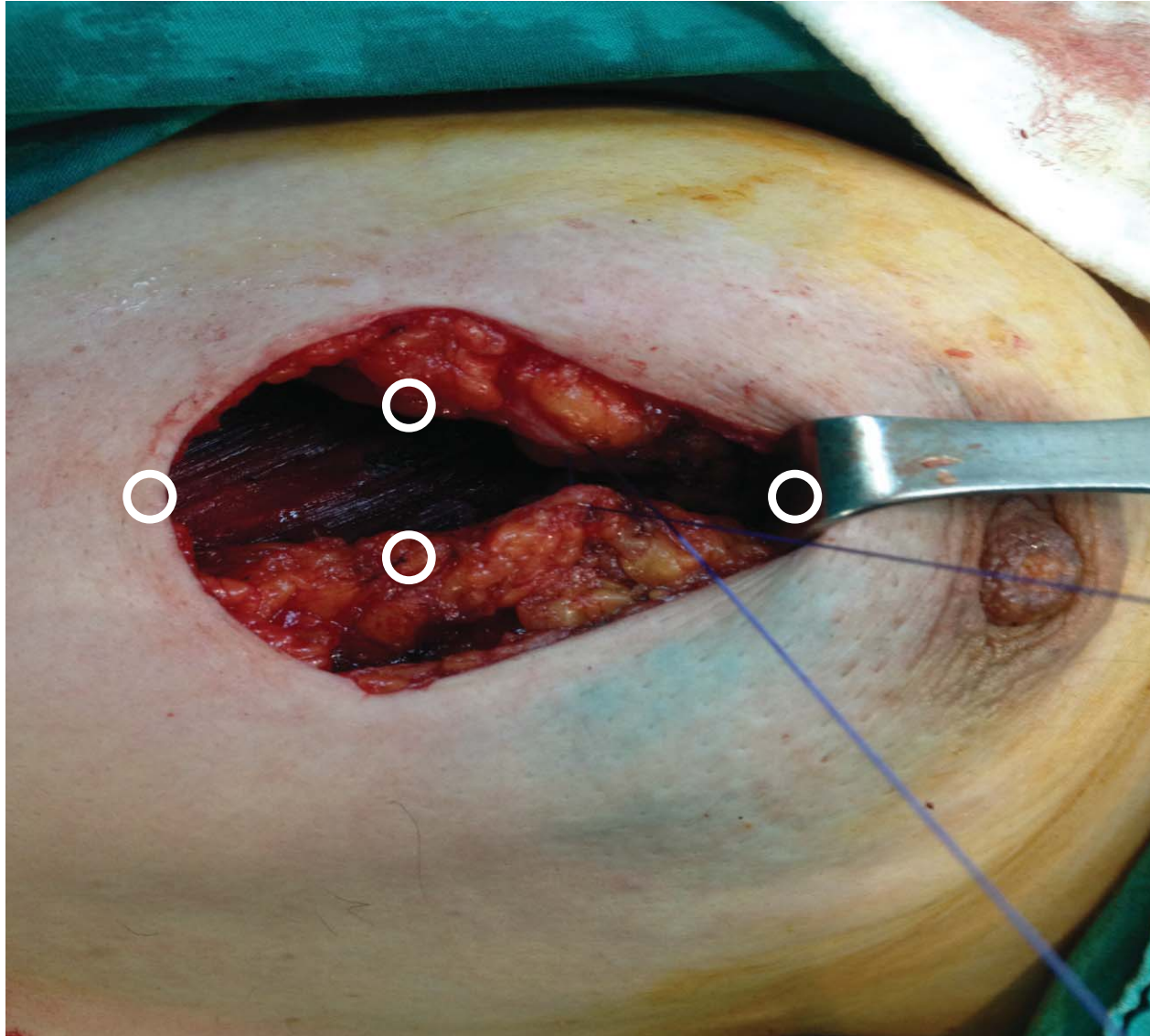

Büyük meme



Hacim küçültücü cerrahi ile birlikte MKC



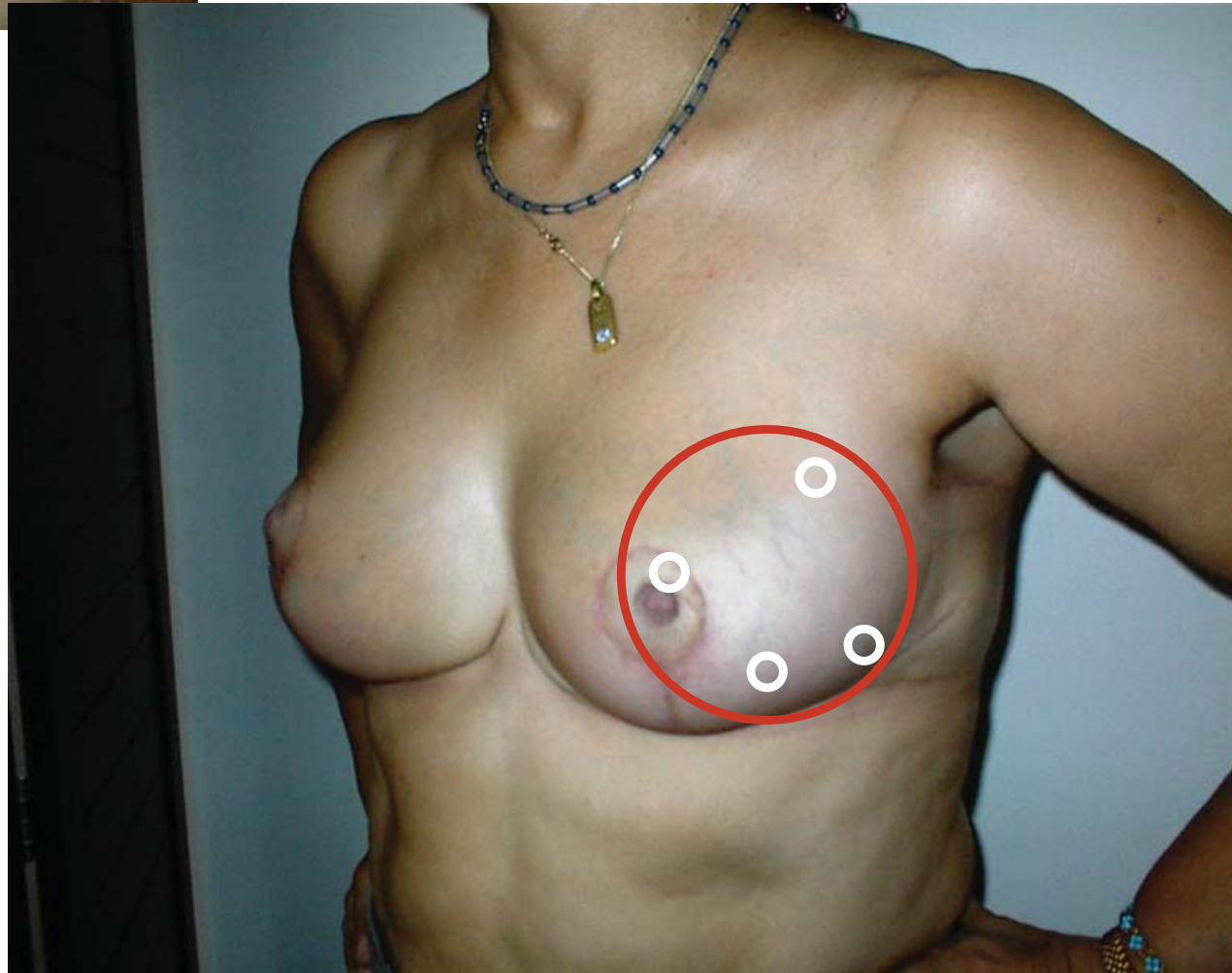



MEME KANSERİ CERRAHİSİNDE RADYOTERAPİ İLE İŞBİRLİĞİ : YENİ ALAN: PARSİYEL İŞINLAMA

- İORT:
 - Meme koruyucu cerrahi ile
 - Nipple-areola koruyucu mastektomi ile
- Brakiterapi

“Meme kanseri konusunda bilinçli ve erken tanı programlarına katılmış olan kadınlar, uygun ve hassas bir tedavi ile ödüllendirilmelidirler.”

U.Veronesi

